# Regelplan B II / 6

Zweistreifige Fahrbahn mit halbseitiger Sperrung

Verkehrsregelung durch Lichtzeichenanlage mit Fußgängerführung

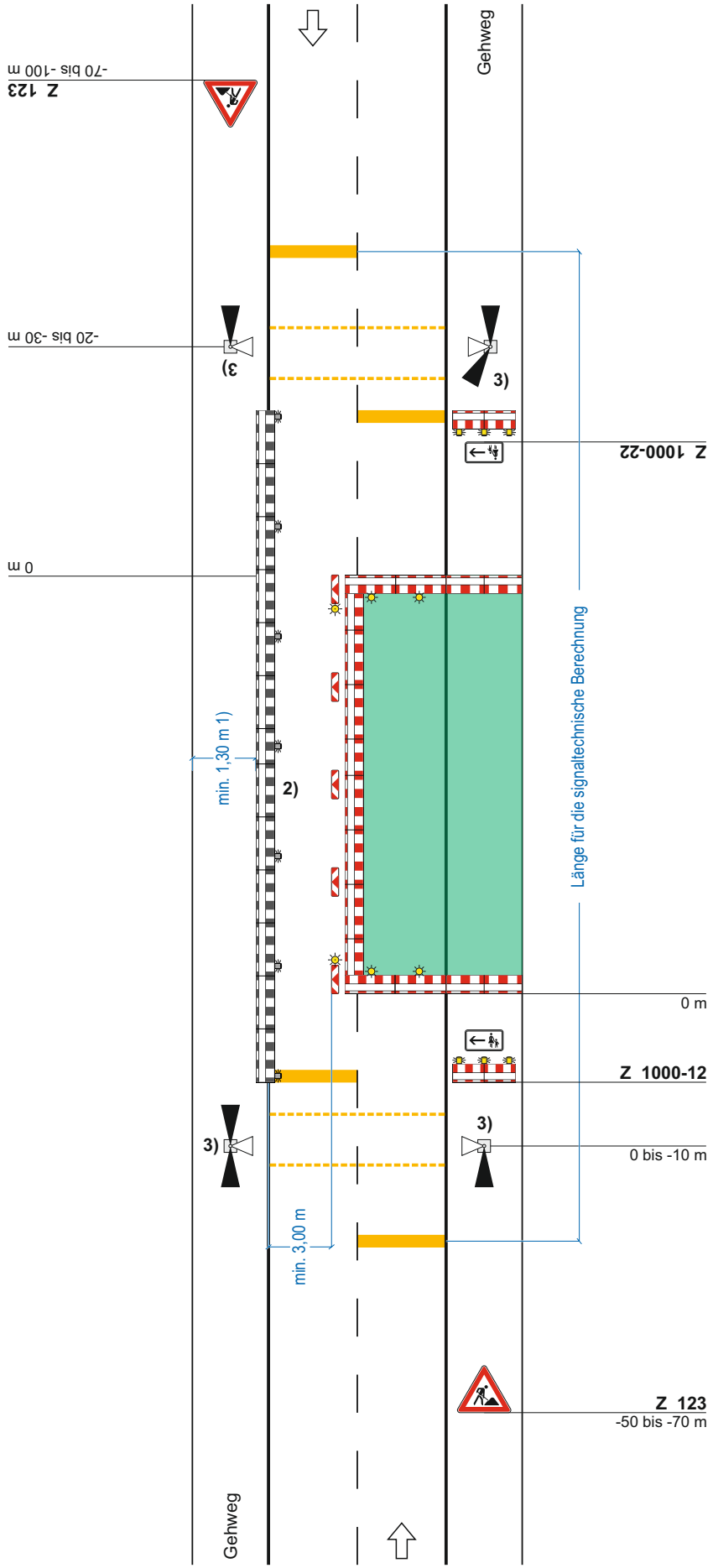


**Querabsperrung auf dem Gehweg**
durch Absperrschrankengitter (zur Anbringung von Zusatzzeichen 1000-12/22 siehe Teil B, Abschnitt 2.4.5)

**Querabsperrung**
durch doppelseitige Leitbake und Absperrschrankengitter mit mindestens 2 gelben doppelseitigen Warnleuchten

**Längsabsperrung**
durch doppelseitige Leitbaken, Abstand max. 9 m

**Längsabsperrung zum Gehweg**
durch Absperrschrankengitter

Warnleuchten gemäß Teil B, Abschnitt 2.4.3 Absatz 2

Teil B, Abschnitt 2.2.5 Absatz 3 ist zu beachten

1) andere Breiten siehe Teil B, Abschnitt 2.4.2

2) [ ] Absperrschrankengitter am Gehweg gegenüber anstatt zwischen Arbeitsbereich und Fahrbahn
[ ] erforderliche Länge und Lage gemäß beigefügtem Lageplan geprüft und angeordnet

3) [ ] Signalzeitenplan,
[ ] Signallageplan
[ ] Phasenfolgeplan
als Anlage beigefügt und angeordnet
*möglichst verkehrsabhängige Schaltung anordnen*

Stand: 05.2021 inkl. Korrektur 04.2022


EDV - Dr. Haller & Co. GmbH
Bärenstr. 31, 08523 Plauen
Tel. 03741/12060, Fax 03741/222652
e-Mail: info@edv-dr-haller.de
www.edv-dr-haller.de